

**BICE** 

**Banco de Inversión  
y Comercio Exterior**



## BANCO DE DESARROLLO AL SERVICIO DE LA RECONSTRUCCIÓN ARGENTINA

2021 – APOORTE CUALITATIVO

### Impulsor de un ciclo de crecimiento | Mirada de largo plazo

#### Foco del financiamiento:

- Pymes
- Exportaciones
- Agregado de valor
- Impacto regional

#### La especialización de BICE:

- Análisis crediticio de largo plazo
- Financiación de las exportaciones
- Herramientas diferenciales (leasing y el factoring)



## Misión

---

**Financiar el camino de la reconstrucción a un nuevo ciclo de crecimiento de los sectores productivos.**

---

# Sostenibilidad en todo lo que hacemos - pilares



# Sistema de Análisis de Riesgos Ambientales y Sociales (SARAS)

Desde el año 2018 el BICE cuenta con una Política de Riesgos A&S aprobada por el directorio y con un SARAS para toda la cartera de primer piso.

## Objetivo



- Abordar riesgos e impactos no financieros pero con potenciales costos para el cliente, la institución y la sociedad misma.

## Beneficios



- Facilitar el acceso al crédito de organismos internacionales como BID, AFD, GCF, Banco Mundial.
- Permitted to count on a portfolio properly analyzed to be able to carry out the issuance of the first sustainable bond of Sudamérica.

# Sostenibilidad- Beneficios para la Banca



**Minimiza riesgos**



**Permite reducir costos**



**Facilita el acceso a líneas de fondeo internacionales**



**Mejora la imagen positiva  
(mercados interno y externo)**



**Se logra afinidad con los clientes**



**Genera nuevos negocios**

**con su implementación se crea +VALOR**



Banco de Inversión  
y Comercio Exterior

# Bono Sostenible BICE

# Definiciones

- **BONOS VERDES:** Son instrumentos de deuda que recaudan fondos para financiar o refinanciar exclusivamente proyectos con impacto ambiental positivo.
- **BONOS SOCIALES:** Son instrumentos de deuda que recaudan fondos para financiar o refinanciar exclusivamente proyectos con impacto social positivo.

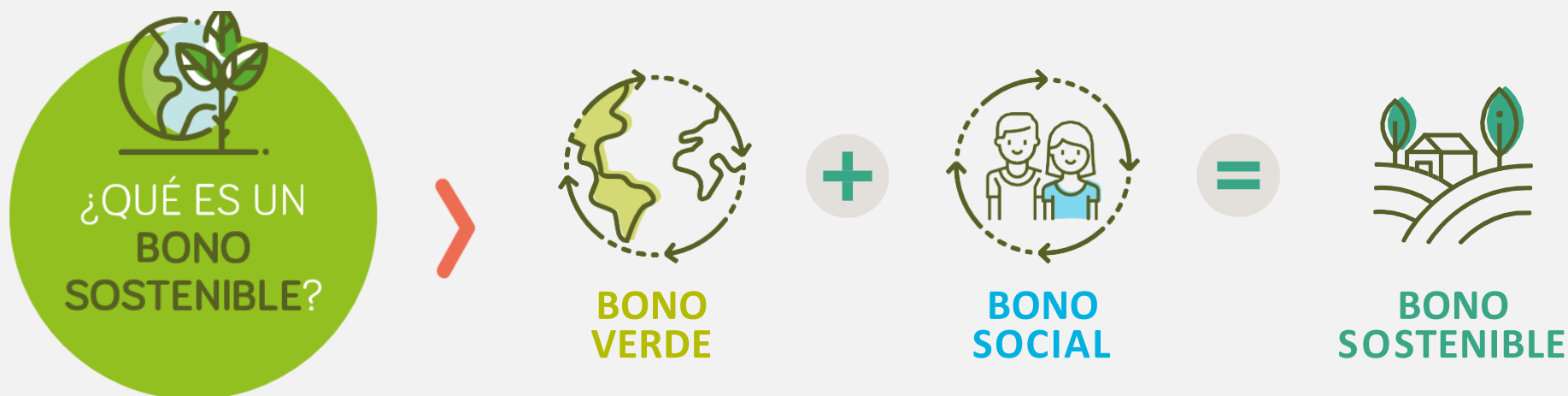



# Bono Sostenible BICE

El **7 de diciembre de 2018** BICE suscribió la emisión del Bono Sostenible. La emisión se convirtió en el **PRIMER BONO SOSTENIBLE DE ARGENTINA** y Suramérica destinado a generar inclusión financiera y desarrollo productivo, económico y social.

MONTO DEL BONO  
 **30 USD MILONES**



A UN PLAZO DE **5 AÑOS** Y  
SUSCRITO EN SU TOTALIDAD POR  
BID INVEST, SOCIO ESTRATÉGICO  
DE BICE

SEGUNDA  
OPINIÓN  
DE PARTES



MÁXIMO NIVEL  
DE **GARANTÍA**



Otorgado  
por **Vigeo Eiris**

Ganador del premio

**Alide 2019**

Categoría Verde



Alineado con : **Principios de Bonos Verdes, Bonos Sociales**, las Guías de Bonos Sostenibles que establece **ICMA**; y los **“Lineamientos de Argentina para la Emisión de Valores Negociables Sociales, Verdes y Sustentables”** de la **Comisión Nacional de Valores (CNV)**

# Indicadores Proyectos Sociales elegibles

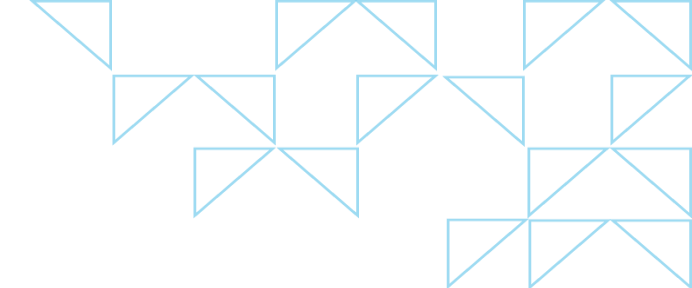

CRITERIO DE ELEGIBILIDAD PROYECTOS SOCIALES	INDICADOR	RESULTADO	ODS
	<p><b>Empresas lideradas por mujeres</b></p>	<p>&gt; Número de empresas lideradas por mujeres apoyadas 38</p> <p>&gt; Monto desembolsado USD 4.598.766,65</p>	
	<p><b>Financiamiento para apoyar el desarrollo de las provincias del norte del país</b></p>	<p>&gt; Número de empresas con proyectos financiados en alguna provincia del Plan Belgrano 57</p> <p>&gt; Monto desembolsado USD 7.620.403,49</p>	
	<p><b>Inversión en Obligaciones Negociables Simples de PyMEs</b></p>	<p>&gt; Número de PyMEs apoyadas 4</p> <p>&gt; Monto desembolsado USD 695.947,46</p>	
	<p><b>PyMEs con un impacto en la generación de empleo</b></p>	<p>&gt; Número de PyMEs apoyadas 97</p> <p>&gt; Número de empleos generados al desembolso 766*</p> <p>&gt; Número de empleados a ser monitoreado anualmente durante la vida del bono 2.809**</p> <p>&gt; Monto desembolsado USD 10.162.894,02</p>	

\*empleos esperados en la categoría “PyMEs con Impacto en la generación de empleo”. Sobre las encuestas realizadas, las PyMEs han manifestado que a la fecha se ha generado el 76 % de los empleos esperados.

\*\*empleos declarados por los beneficiarios de la categoría “PyMEs con Impacto en la generación de empleo”

# Indicadores Proyectos Verdes elegibles

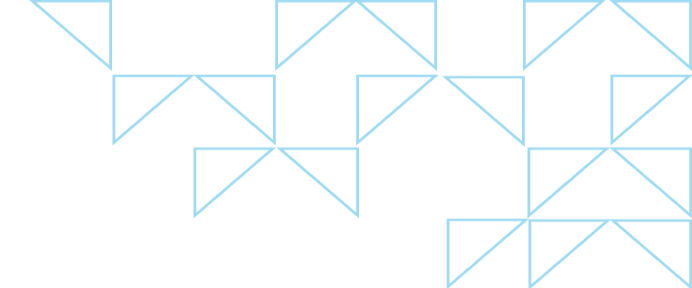

## CRITERIO DE ELEGIBILIDAD PROYECTOS VERDES



### Energía Renovable

#### INDICADOR

- > Capacidad de la planta(s) de energía renovable construida o rehabilitada en MW
- > Emisiones anuales de Gases de Efecto Invernadero reducidas/evitadas en toneladas de CO2 equivalente
- > Generación anual de energía renovable en MWh/GWh
- > Número de PyMEs apoyadas
- > Monto desembolsado

#### RESULTADO

**6,9 MW**

**7.676,48 toneladas de CO2 evitadas por año\***

**16.272 MWh/año\***

**1**

**USD 6.600.000**

#### ODS



### Eficiencia Energética

- > Ahorro anual de energía en MWh/GWh
- > Emisiones anuales de Gases de Efecto Invernadero reducidas/evitadas en toneladas de CO2 equivalente
- > Numero de PyMEs apoyadas
- > Monto desembolsado

**1598,23 MWh/año**

**565,55 toneladas de CO2 evitadas por año**

**3**

**USD 321.988**



\* La variación de indicadores de 2019 a 2020 en el proyecto de la firma Nahuen Energía obedece a que el cálculo actual se ha realizado con la planta operando.

# Números principales



**200**

Empresas Financiadas

**100 %**

Asignado

**100\* %**

PYMES

**100 %**

Desembolsado

**201\*\***

Proyectos

**193**

Refinanciados

USD 22.531.825

**8**

Financiados

USD 7.468.175

IMPACTO SOCIAL



**197** Proyectos financiados

USD 23.078.012

IMPACTO AMBIENTAL



**4** Proyectos financiados

USD 6.921.988

Alcance federal > **21** provincias

\* Representando el 46,5% Micro, el 33,5% Pequeñas y el 20 % medianas PyMEs.

\*\* Hay 200 empresas financiadas y 201 proyectos porque 1 empresa fue financiada a través de una ON y un crédito directo.



**BID/GCF: CONTRATO DE PRÉSTAMO N°. 4565/GN-AR**

Promoción de Instrumentos de Mitigación de Riesgos y  
Financiamiento de Inversiones en Energía Renovable y  
Eficiencia Energética

---

# Actores Claves

El Fondo Verde para el Clima (GCF) es un fondo mundial creado en 2010 para apoyar los esfuerzos de los países en desarrollo para responder al desafío del cambio climático. GCF ayuda a los países en desarrollo a limitar o reducir sus emisiones de gases de efecto invernadero (GEI) y a adaptarse al cambio climático. Tiene su sede en Incheon, Corea del Sur.

## Roles



GREEN  
CLIMATE  
FUND

Donante de los fondos



**BID**

Mejorando vidas

Agencia Implementadora

FAA



Primer préstamo de GCF en Argentina



República Argentina

**BICE**



Ejecutor

# Descripción del programa

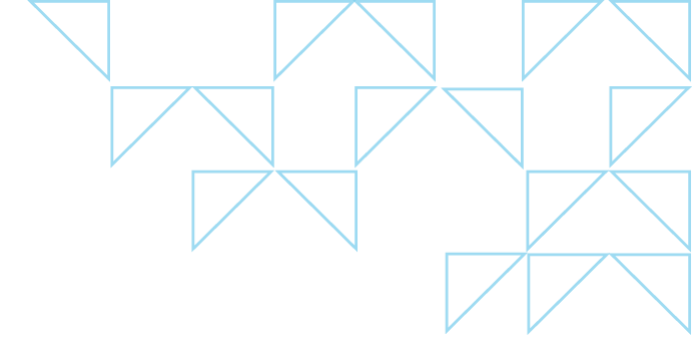

## Objetivos



- Incrementar las **inversiones de las PYMES en energía renovable (“ER”) y eficiencia energética (“EE”)**, mediante el acceso a financiamiento de mediano y largo plazo.
- Contribuir a la **reducción de emisiones de gases de efecto invernadero**.

## Generales



- Fecha Firma: 22/04/2019
- Monto: USD 100.000.000 / Co-Financiamiento BICE: USD 60.000.00

# Números principales

IMPACTO  
**AMBIENTAL**



5

Proyectos  
financiados

4 Plantas de biogás y 1 biomasa



Capacidad  
instalada:  
**10,5 MW**



Reducción emisiones:  
**27.000** toneladas de  
CO2 evitadas por año



**Muchas  
gracias**



**BICE** 